DEUX GRANDS SUCCÈS POLONAIS enregistrés sur Disque "ODÉON" 7 SOE 3214-45 tours
par Piotr **POCHCIOŁ** et Alex **KAPUSTA**

HANKA — VALSE

POLISH-POLKA

Paroles polonaises de **C. MODRAK**
Musique de **St. RATAJSKI**

créés à Radio-Varsovie par Jerzy ORZECHOWSKI et son orchestre

ÉDITIONS Jacques VALDIER
HARNES. (P. DE C.)

TOUS DROITS RÉSERVÉS

POLISH-POLKA

Słowa
C. MODRAK

Enregistrée sur disque ODÉON
7 SOE 3214 45 tours
ACCORDÉON

Muzyka
St. RATAJSKI

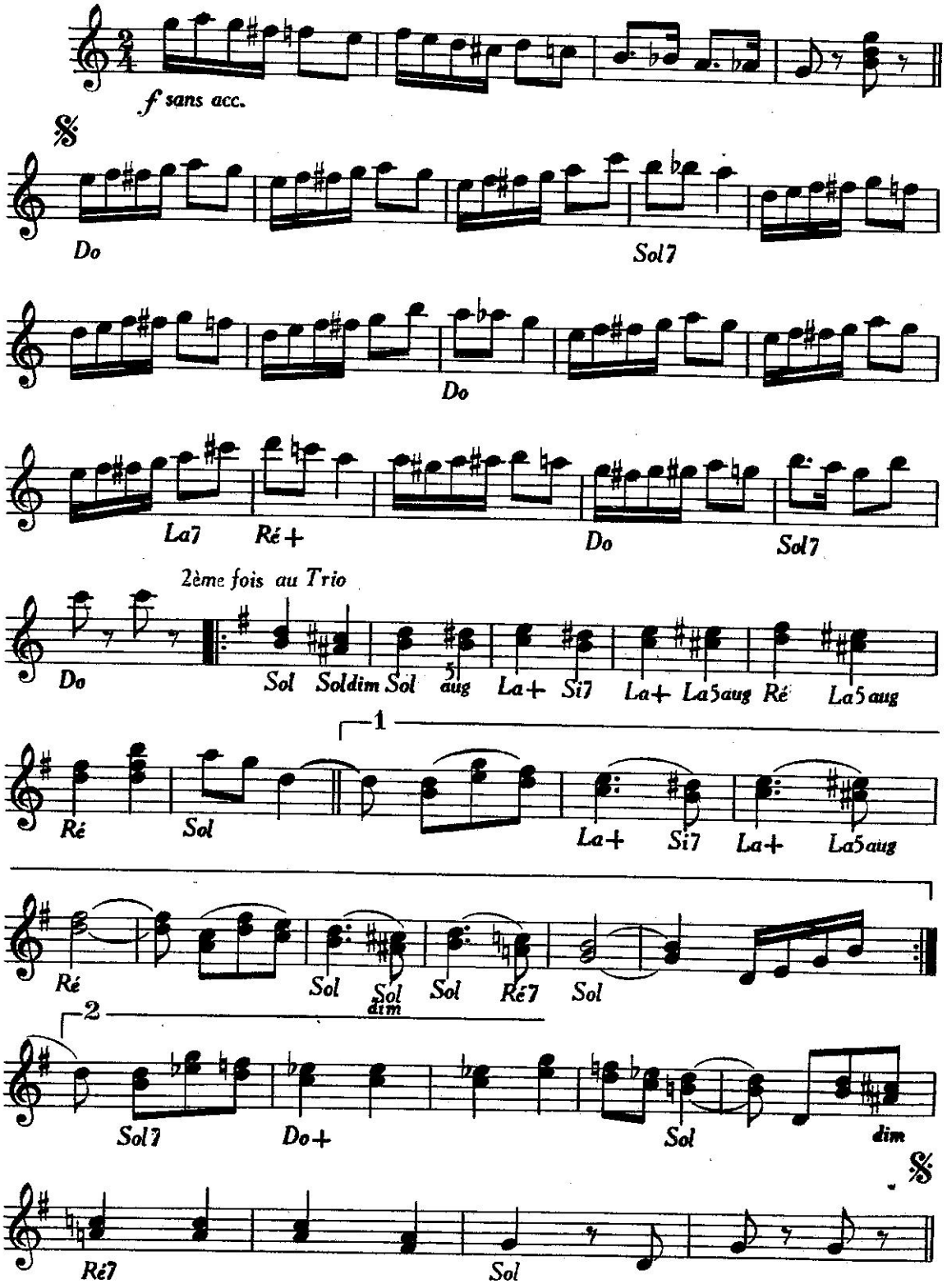

© *MCMLVII by Jacques VALDIER*
à HARNES (P.de C.) France

Tous droits réservés
pour tous pays

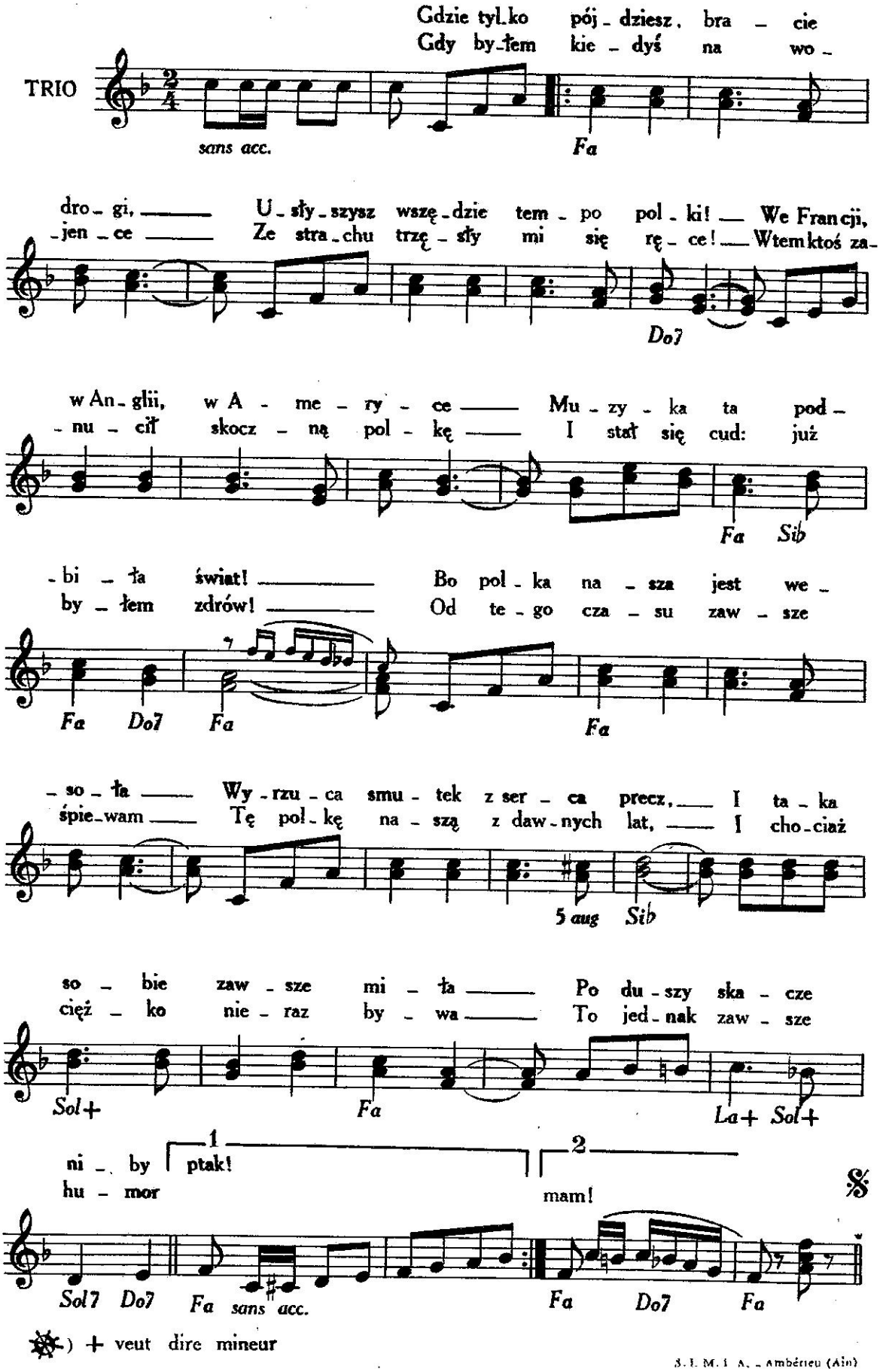

) + veut dire mineur

S. I. M. I. A. - Ambérieu (Ain)

A l'ORCHESTRE RUDY *en toute sympathie*

POLISH-POLKA

Enregistrée sur disque ODÉON
7 SOE 3214 45 tours

Słowa
C. MODRAK

Muzyka
St. RATAJSKI

PIANO

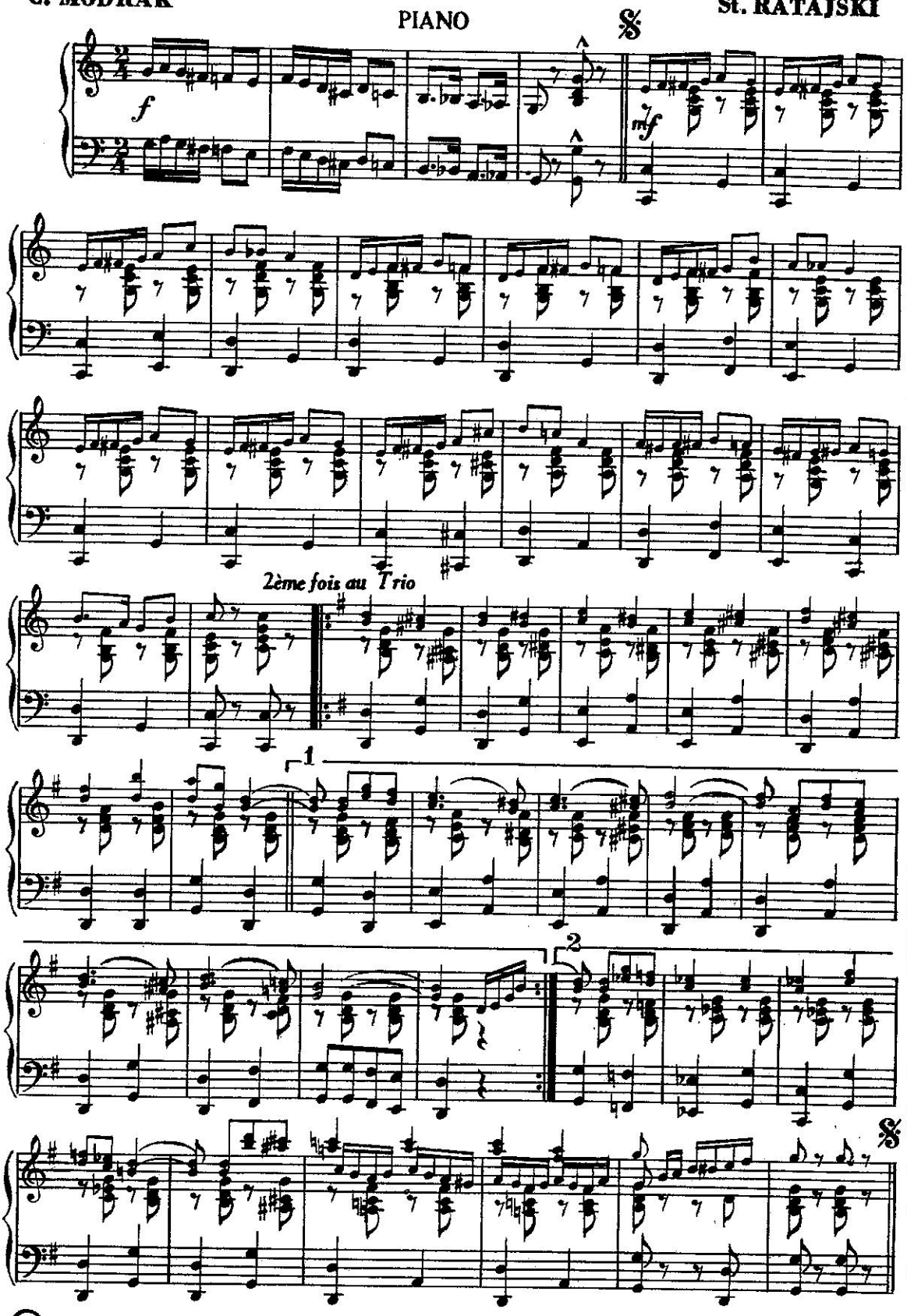

Demandez la Valse Viennoise «PRINTEMPS» A VIENNE enregistrée sur disque «ODÉON» 7 SOE 3214 45 tours

© *MCMLVII by Jacques VALDIER*
à HARNES (P.de C.) France

Tous droits réservés
pour tous pays

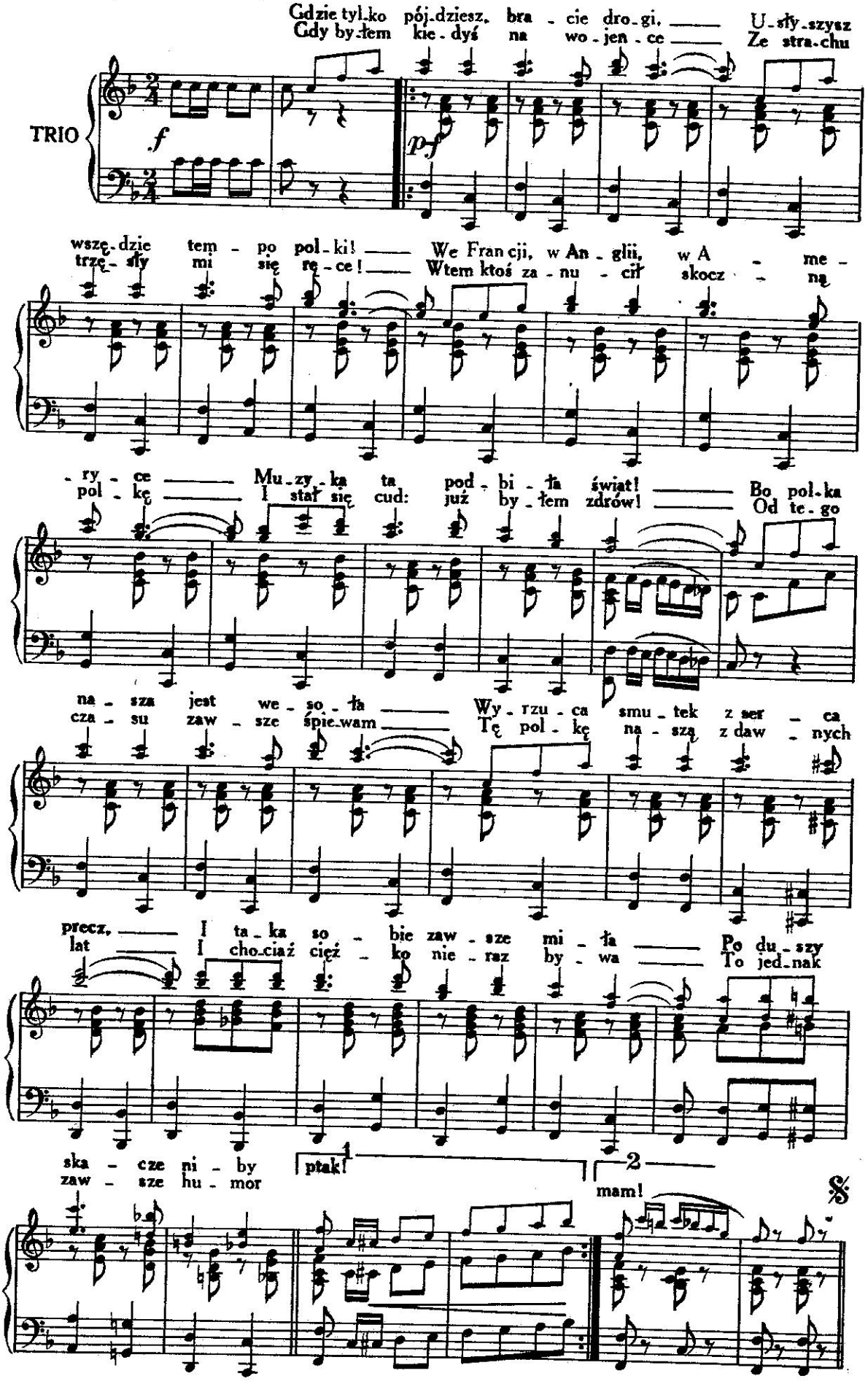

TRIO

f *pf*

Gdzie tyl-ko pój-dziesz, bra - cie dro-gi, —— U-sły-szysz
Gdy by-łem kie-dyś na wo-jen-ce —— Ze stra-chu

wszę-dzie tem - po pol-ki! —— We Fran cji, w An - glii, w A - me -
trzę-sły mi się rę-ce! —— Wtem ktoś za-nu - cił skocz - ną

- ry - ce —— Mu-zy-ka ta pod-bi-ła świat! —— Bo pol-ka
pol - kę —— I stał się cud: już by-łem zdrów! —— Od te-go

na - sza jest we-so-ła —— Wy-rzu-ca smu-tek z ser - ca
cza - su zaw - sze śpie-wam —— Tę pol-kę na-szą z daw - nych

precz, —— I ta-ka so - bie zaw - sze mi - ła —— Po du-szy
lat —— I cho-ciaż cięż - ko nie-raz by - wa —— To jed-nak

ska - cze ni - by ptak! 1 —— 2 ——
zaw - sze hu - mor mam!

𝄋

POLISH-POLKA

Enregistrée sur disque ODÉON
7 SOE 3214 45 tours

TROMPETTES SI♭

Muzyka
St. RATAJSKI

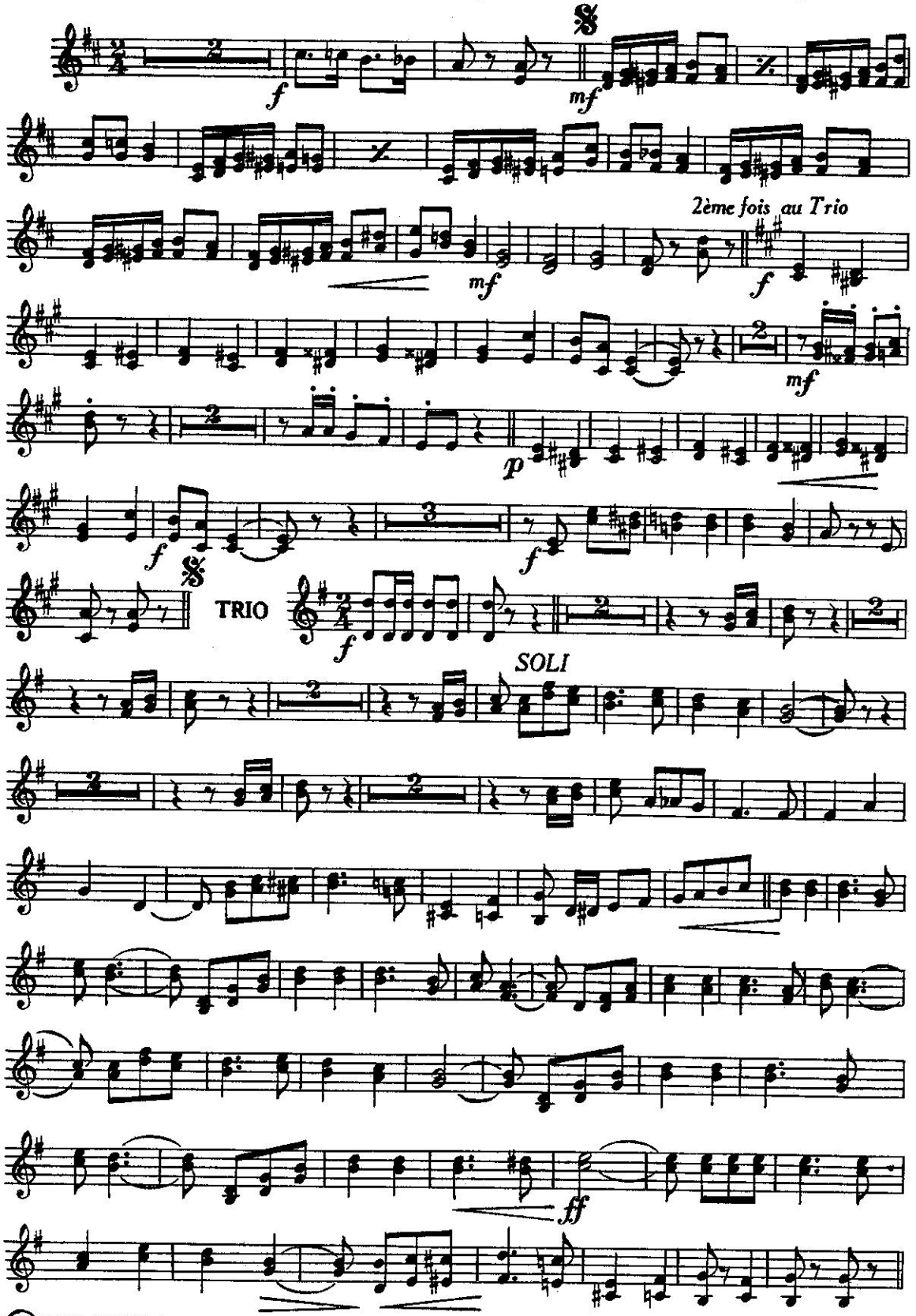

Demandez « JOYEUX TYROL » Valse enregistrée sur disque ODÉON par Jean CARDON

©MCMLVII by Jacques VALDIER
à HARNES (P.de C.) France

Tous droits réservés
pour tous pays

POLISH = POLKA

Enregistrée sur disque ODÉON
7 SOE 3214 45 tours

SAXO TÉNOR SI♭

Musique de
St. RATAJSKI

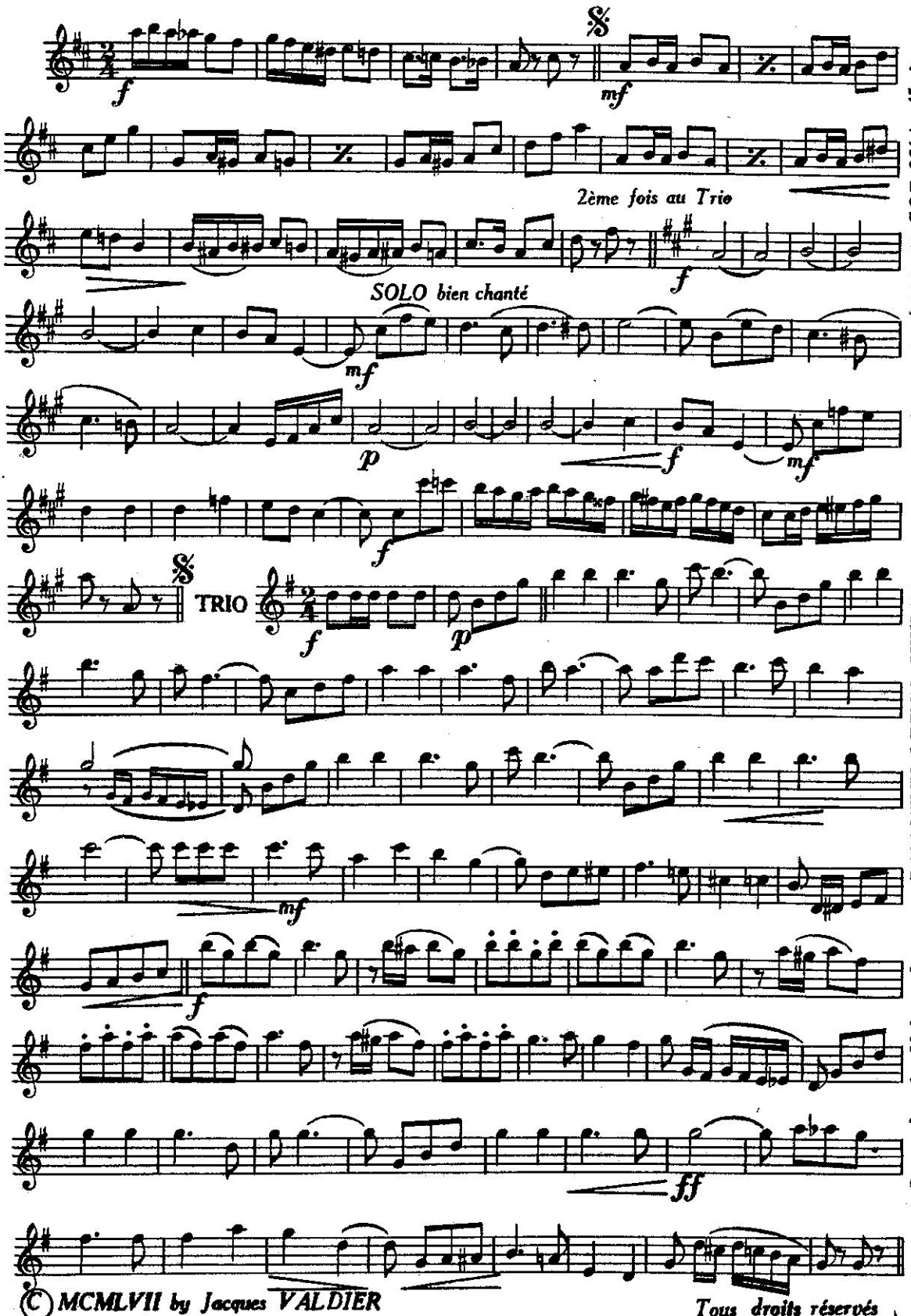

Demandez la Valse polonaises «SAMOTNY LESNY KWIAT» enregistrée sur disque «ODÉON» 7 SOE 3214 45 tours

© *MCMLVII by Jacques VALDIER*
à HARNES (P.de C.) France

Tous droits réservés
pour tous pays

POLISH = POLKA

Enregistrée sur disque ODÉON
7 SOE 3214 45 tours

SAXO ALTO MI♭

Musique de
St. RATAJSKI

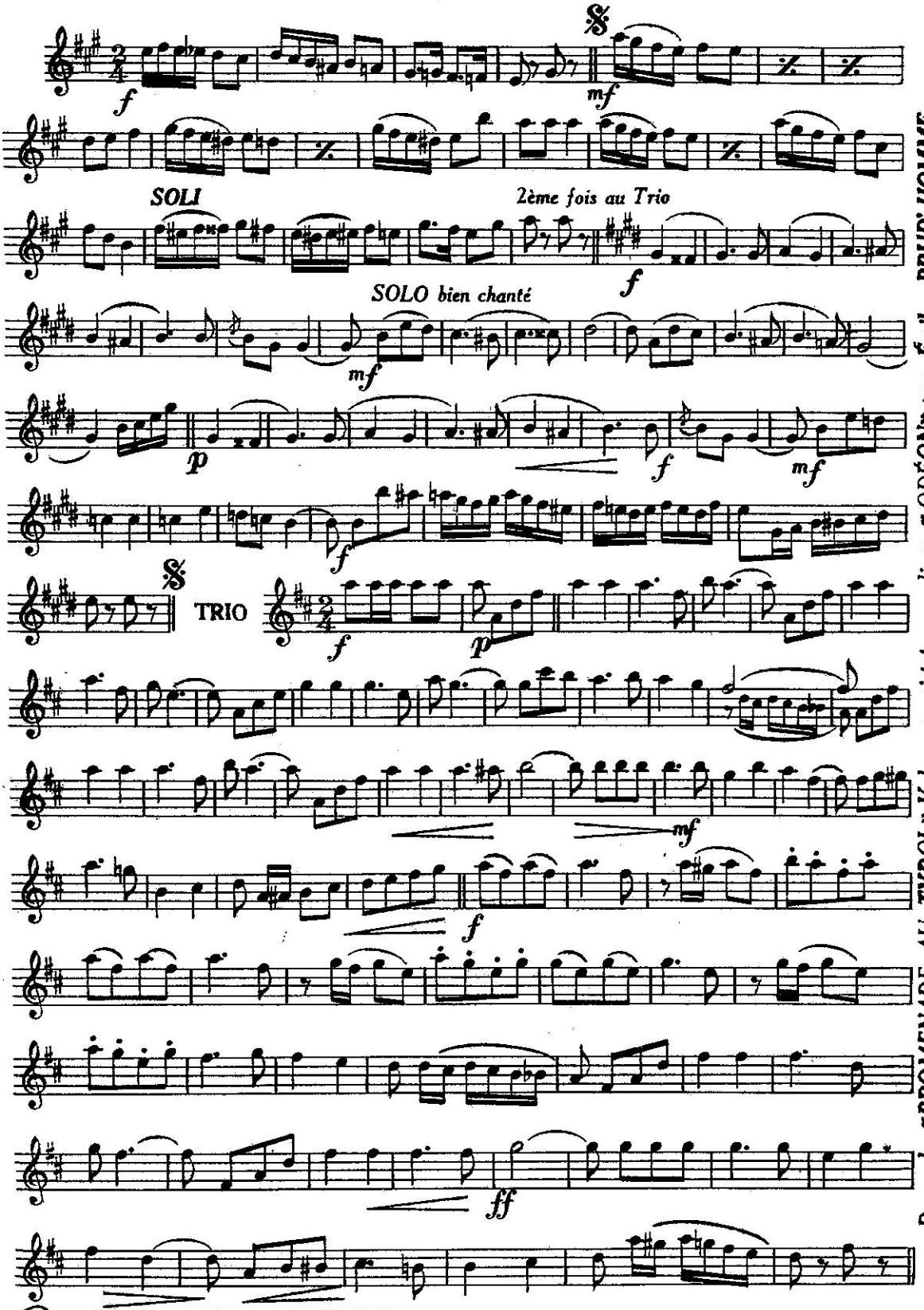

Demandez «PROMENADE AU TYROL» Valse enregistrée sur disque «ODÉON» par Émile PRUD'HOMME

© *MCMLVII by Jacques VALDIER*
à HARVES (P.de C.) France

Tous droits réservés pour tous pays